平報

中華郵務總局特准掛號認為新聞紙類

本報開設在宣外琉璃廠西南園十八號

第二千七百三十五號

本報電話 南局五千二百四十三

定價 每月大洋二角 每份零售五仙 每元四銅枚

專門醫病

濁有良法立能醫治全愈因以濟世廣傳醫道施診不收脈資手術費

腎為人身根本男子以腎生精女子以腎血諸病多由于腎風寒濕毒皆傷腎經有上諸症宜服本堂精製純補不能去病或用攻伐去病則必傷腎服用不宜如以收效本醫專門腎虛腎寒淋濁遺精尿血刺痛偏墜或病氣腰痛腿痛勞症神經衰弱四肢倦怠久無子嗣曾染花柳只圖速愈誤服劣藥轉成毒攻內腎久淋久

寓前門外西河沿二壽齡堂劉

大醫生張仲三 出有保單 不效退洋

一消毒丸 牛皮癬藥膏 白濁丸

張仲三藥房

龜蛇劍（五二）

俠情小說 友菊著

錦上花（七七）

社會言情 李嘯天

養榮丸

調經專治婦女

育麟丸

利便清熱散寒 健脾潤腸

上池館大藥房 中英大藥房

氣痛丸

瑞豐大藥房 價目

久遊花界諸君注意

養血調經膏

專治婦女經血不調等症

坤養血丹

久已馳名海內

土兒胡同廣德堂

化血丹

天津久春堂

延齡丸

立止夢遺滑精 一盒保愈

志生堂

救坤丹

救急丹

張寅卿藥舖

一打倒咳嗽

治咳化痰丸專

諸葛行軍丹

人人都喜歡

諸葛行軍藥

國貨價公道

紅旗嶺（六八）

武俠小說 王霄羽

怪人頭（十）

偵探小說 岫雲譯述

第三章 訪問亭利

華樂園

七月十八夜准演 高慶奎 孫何 張諸 ...

中和戲院

十八夜 尚小雲 小翠花 ...

廣德樓

十八白天准演 李萬春 ...

慶樂

十八白天 李桂雲 ...

大源銀號啟事

本號受金融風潮暨意外壓迫以致周轉不靈不得不暫行停業茲聘定律師李鏡湖李廷斌為法律顧問代為依法清理一切嗣後無論何人如對本號有所主張請逕向李律師等接洽可也此啟

律師李鏡湖 李廷斌啟事

本律師現受大源銀號聘任為法律顧問所有該號一切應行清理事宜統由本律師代為負責辦理嗣後如對該號有所主張請于每日午前八時至十時午後三時至五時來大源銀號接洽可也此啟

開明戲院

十九夜 梅蘭芳

吉祥

楊小樓 ...

吉祥

金少山 ...

三元店內同和軒羊肉館廣告

天津謙信洋行總經理

北平雅利洋行總經理

興盛館增添烤涮羊肉廣告

富貴香烟到平

天順樓飯館新張減價

稻香春 南貨海味

東安市場 金華

精製火腿 中西 特別茶點

金元寶香烟到平

香油大減價

賤賣主義

聲明作廢

恩濟保骨會事

鳴謝

張清泉秘製寶生散 專治獨門瘰癧鼠瘡 消瘰神丹

張作相日內赴哈督戰

滿洲里綏芬之激戰

哈爾濱二十日電 俄軍以大砲進攻滿洲里 華軍死戰 十九日俄軍又退去 ……

訪日外務省

汪榮寶

東京二十日新聞聯合電 ……

東北歸客談

蔣石介電令

民衆組裁兵協會

編遣庫券條例

編遣五分區

馬福祥主

老牌品海香烟到平

敬啟者老牌品海香烟清芬馥郁烟葉金黃誠爲烟中之鼻祖茲有大批貨到平尚希各界諸君踴躍購吸爲荷

英商駐華英美烟公司謹啓（有限公司）

南運河危險萬狀

鮑文樾返遼矣

李培基昨赴弁

平漢路近況

西班牙公使昨日回平

社會新聞

劉所長整頓舖捐

轎舖前行人暴卒

理髮館代開烟館

戲隣婦羞怒勵兇

三民主義

民生主義第一講（二十三）

北平銀錢價券行情（八月二十一日）

太上避瘟散 神效無極丹

起死回生 其効如神 居家旅行 不可不備

主治各症

感受瘟邪 暈車暈船 飲酒過度 感受暑氣 偏正頭痛 風火牙痛 蝎螫蟲咬 諸般病症 霍亂吐血 糟雜惡心 山嵐瘴氣 瘟疫雜症 口舌生瘡 咽喉腫痛 所有以上 無不效驗

春堂設開長巷三條 西南分局電話南局三二〇

時事小言

警察（張子明）

隨便談談（穆如儒）

先哲遺範（孟浣廬）

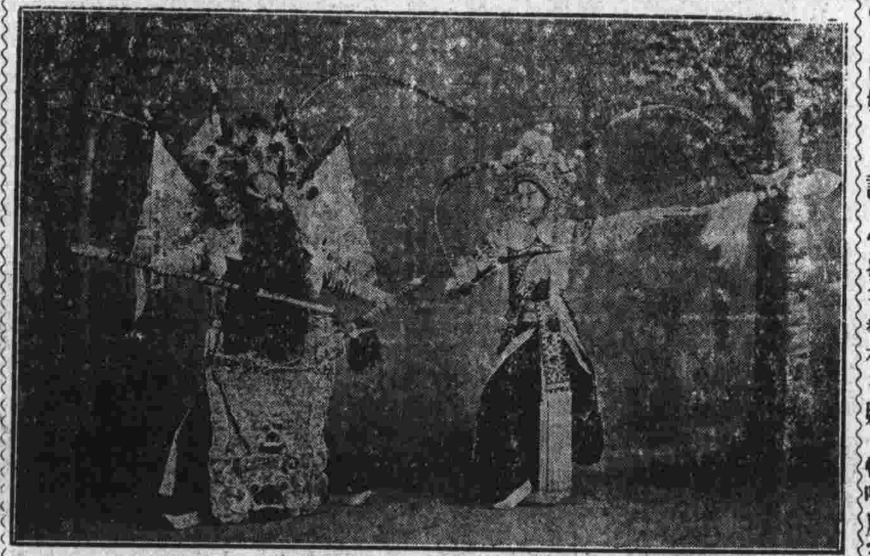

名伶茹富蘭韓富信之戰濮陽攝影

婚姻淺談（曉春榮）

新笑話（我）

實事社會小說 鳳先鳳（鳳字題）（十三） 雪影著

北平慶隆茶莊公告

夏季最合衛生之新茶

新茶到平

花龍井 綠龍井 珍珠茶 新香片 大方茶 香妃茶 均已大批運平 嗜茶同志請速來選購是幸

電話南局四六五一 五五六七 天津有分號 保定均莊

沒精神 怎麼作事

惠羣醫館

九零九

副韓伯車到平

意誠商行

痔漏包愈

干醫

感謝金博士

金桐谷

第二期白金龍謝獎

白金龍臨時酬謝單

龜齡集

父子藥房第一淋濁丸 大房東二三花各種藥 滌痔水 專治久痔